

INNOVA

# Dispensador de hidrogel **SIN CONTACTO**

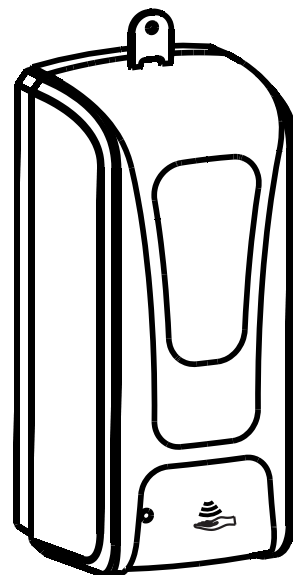

Rellenable



Capacidad  
1 litro

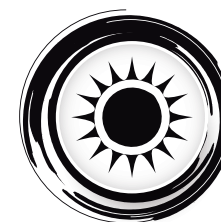

Resistente a  
factores externos

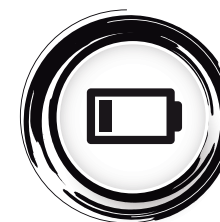

4 X 1.5V Tipo C  
(No incluidas)

# Manual de instalación del dispensador de hidrogel sin contacto

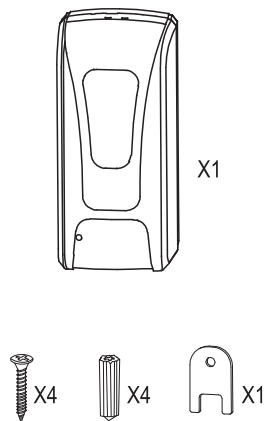

**A** Contenido del pack

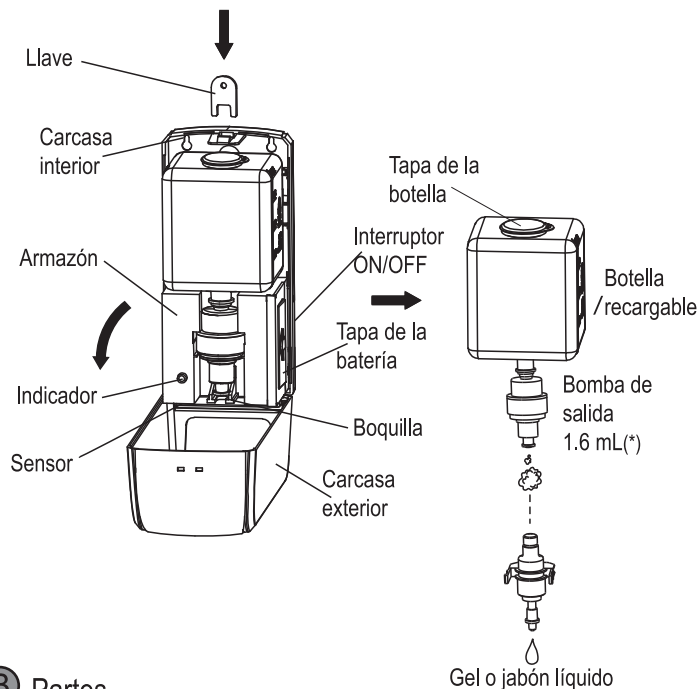

**B** Partes

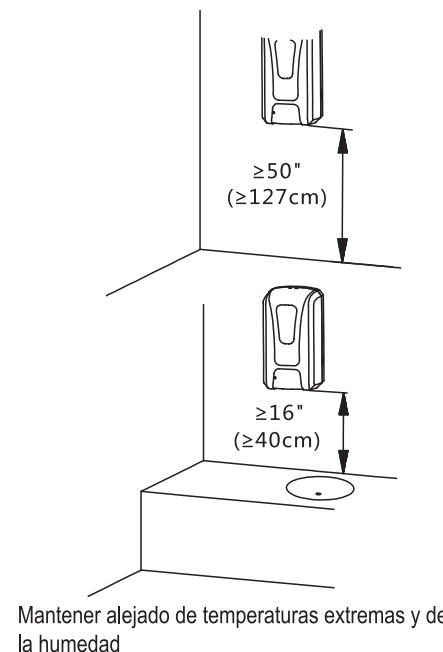

Mantener alejado de temperaturas extremas y de la humedad

**C** Altura desde el suelo

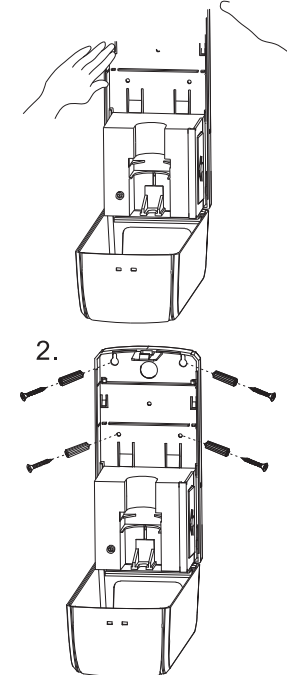

**D** Tornillos

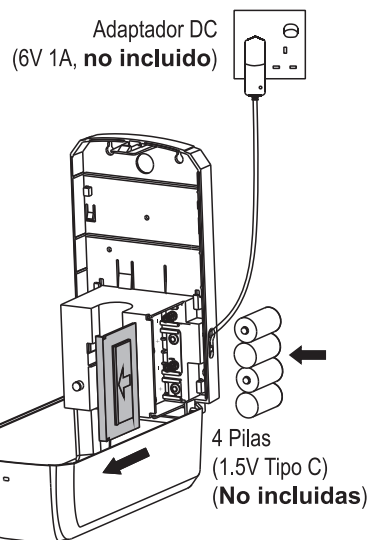

**E** Instalación de las pilas / Adaptador DC

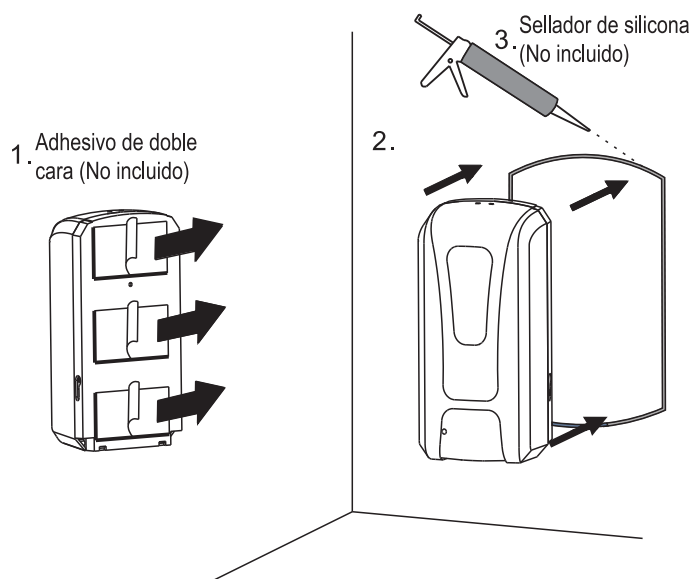

**F** Instalación adhesivo (sin tornillos)

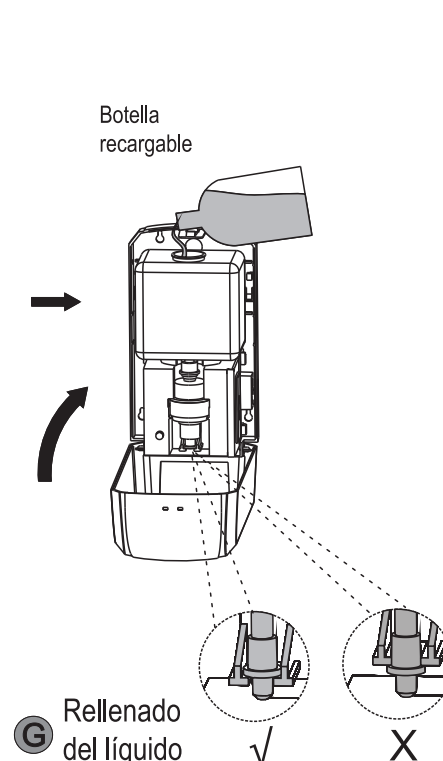

**G** Rellenado del líquido



**H** Uso del dispensador

1) Luces en el indicador LED  
 A. Cuando ponemos nuestra mano debajo de la máquina, está funcionando, se muestra una luz verde.  
 B. Cuando está en modo de espera, parpadea cada 5 segundos 1 vez, y el color de la luz emitida es verde,  
 C. Cuando la batería está baja, parpadea cada 5 segundos 1 vez, y el color de la luz es rojo  
 D. Cuando hay algo más debajo del sensor, parpadea cada 2 segundos 1 vez, y el color de la luz es rojo  
 2) La luz en la parte inferior de la máquina, cuando se pone la mano para su uso, es morada.

- Distancia de detección: 8-12 cm

# Manual de instalação do dispensador de hidrogel sem contato

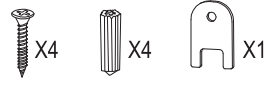
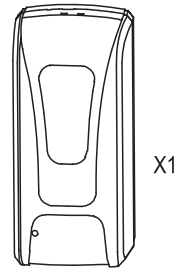

**A** Conteúdo do pacote

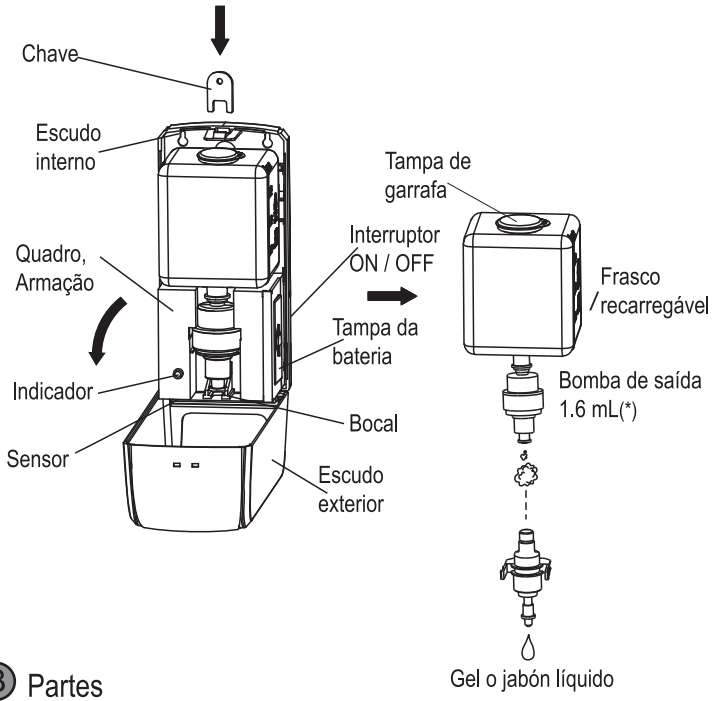

**B** Partes

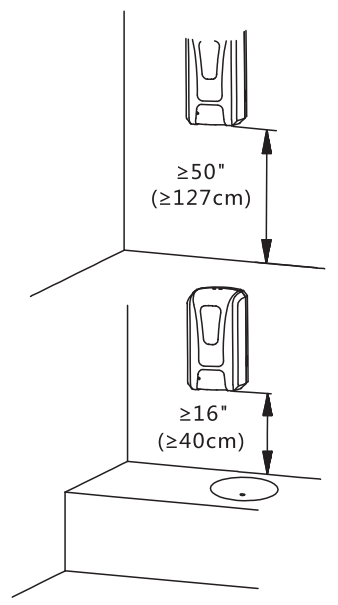

Mantenha longe de temperaturas e umidade extremas

**C** Altura do chão

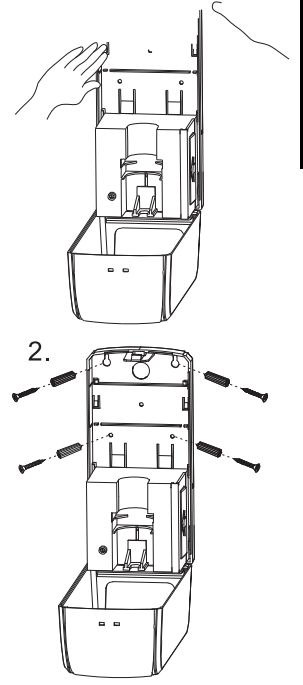

**D** Parafusos

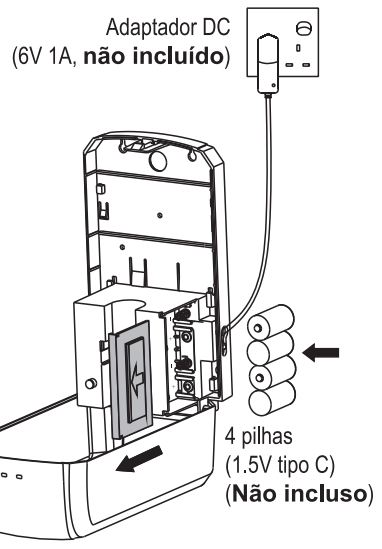

**E** Instalação da bateria / adaptador DC

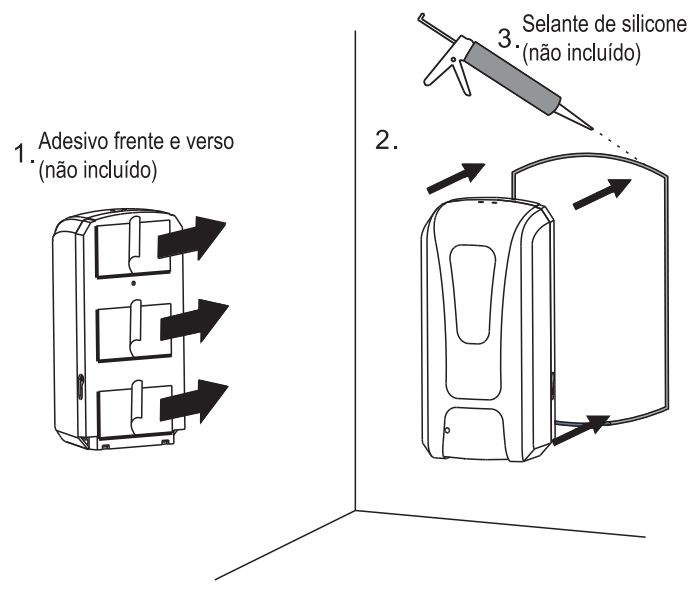

**F** Instalação adesiva (sem parafusos)

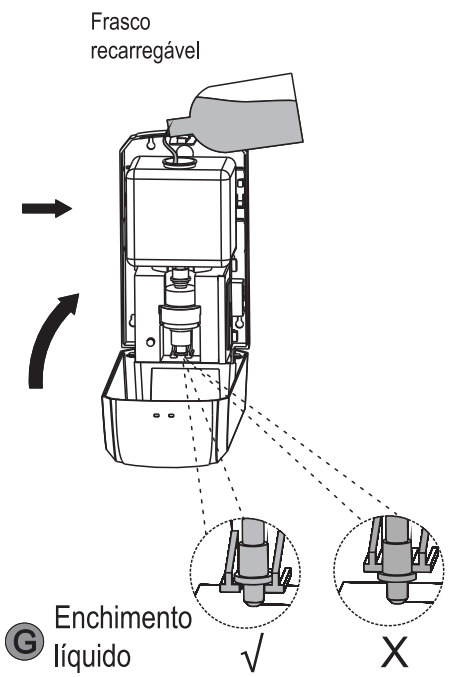

**G** Enchimento líquido

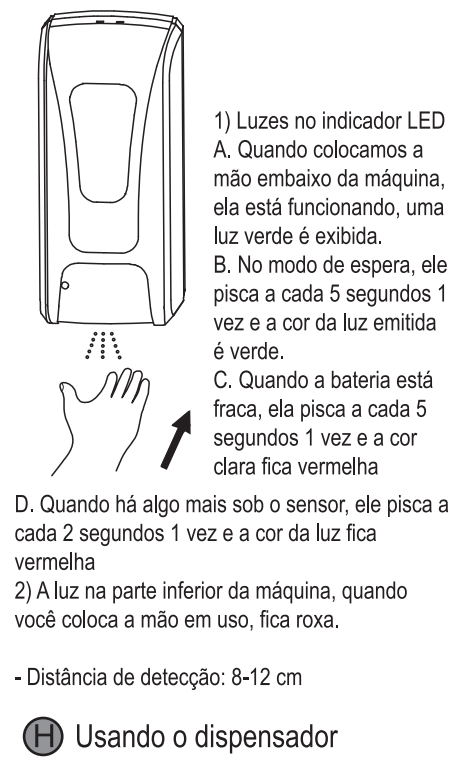

**H** Usando o dispensador

Puede ser utilizado en diferentes lugares / Pode ser usado em diferentes lugares



Hospitales / Hospitais



Oficinas / Escritórios



Colegios / Escolas





Comunidades / Comunidades



Fuente de alimentación: 4 X 1.5V Tipo C (No incluidas)  
 Fonte de alimentação: 4 X 1.5V tipo C (não incluído)



1. Inducción infrarroja, sin contacto, para evitar la infección cruzada . / 1. Indução por infravermelho sem contato para evitar infecção cruzada.
2. Expulsa dosis con la cantidad suficiente como para realizar una desinfección efectiva. / 2. Expele doses com quantidade suficiente para realizar uma desinfeção eficaz.
3. Fuente de alimentación: 4 baterías 1.5V Tipo C (no incluidas). / 3. Fonte de alimentação: 4 baterias de 1,5V tipo C (não incluídas).
4. Diseño moderno y duradero. / 4. Design moderno e durável.
5. Resistente a factores atmosféricos externos. / 5. Resistente a fatores atmosféricos externos.

Material Material	Tamaño (cm) Tamanho (cm)	Peso (Kg) Peso (Kg)	Capacidad (ml) Capacidade (ml)	Voltaje Voltagem	Certificado Certificado
ABS	12.4 X 11 X 26	0.78	1000	DC 6V	  

## Bomba para diferentes tipos de líquidos Bomba para diferentes tipos de líquidos



**Gel:** Gel o jabón líquido  
**Gel:** Gel ou sabonete líquido

## Tipo de botella / Tipo de garrafa



Botella recargable (1000 ml)  
Frasco recarregável (1000 ml)

## Soporte de pie / Suporte de pé



1. Base de metal, más estable / 1. Base de metal, mais estável
2. Soporte móvil, adecuado para todos los lugares públicos. / 2. Suporte móvel, adequado para todos os locais públicos.
3. Medidas: 30 X 30 X 163 cm / 3. Medidas: 30 x 30 x 163 cm



Base estable  
Base estável



Bandeja para el goteo  
Bandeja de gotas



Tubo ajustable  
Tubo ajustável

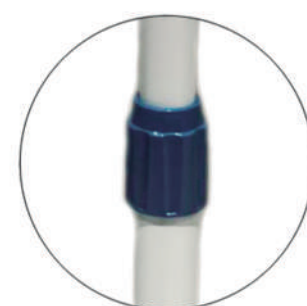

Junta de tubo ajustable  
Junta de tubo ajustável

## Declaración de conformidad / Declaração de conformidade

Por medio de la presente INNOVA CELULAR declara que los DISPENSADOR DE HIDROGEL SIN CONTACTO (GEL/1 (F1409-S)) cumple con los requisitos esenciales y cualesquiera otras disposiciones aplicables o exigibles de las Directivas 2011/65/EU, 2015/863/EU, 2013/56/EU y IEC 62321:2013/2015/2017, del Parlamento Europeo y del Consejo, transpuesta a la legislación Española mediante el Real Decreto 188/2016, de 6 de Mayo de 2016. Para ver la declaración de conformidad completa puede acceder a través del siguiente link:

A INNOVA CELULAR declara que o DISTRIBUIDOR DE HIDROGEL SEM CONTATO (GEL / 1 (F1409-S)) cumple os requisitos essenciais e quaisquer outras disposições aplicáveis ou aplicáveis das Diretivas 2011/65 / EU, 2015/863 / UE, 2013/56 / UE e IEC 62321: 2013/2015/2017, do Parlamento Europeu e do Conselho, transpostas para a legislação espanhola pelo Decreto Real 188/2016, de 6 de maio de 2016. Ver a declaração de conformidade Complete pode ser acessado através do seguinte link:

[http://www.innovacelular.com/images/web/descargas/descargas/declaracion/declaracion\\_gel-1.pdf](http://www.innovacelular.com/images/web/descargas/descargas/declaracion/declaracion_gel-1.pdf)

## Servicio de atención al cliente / Serviço de atenção ao cliente

Sólo en Inglés y/o Español / Somente em inglês e / ou espanhol

Servicio de atención al cliente / Customer

Service (Español / English): +34 902 090 079 / +34 91 713 94 98

### Horario de atención al cliente:

De lun. a Jue. de 08:00 a 14:00 y de 15:30 a 17:30 y los Vier. de 09:00 a 14:00

**Working hours:** Mon to Thu from 08:00 to 14:00 and from 15:30 to 17:30 and Fri. from 09:00 to 14:00

[sac@innovacelular.com](mailto:sac@innovacelular.com)

## CERTIFICADO DE GARANTIA

### EQUIPO

Modelo: \_\_\_\_\_

Nº de Serie: \_\_\_\_\_

### ESTABLECIMIENTO

Fecha de Compra: \_\_\_\_\_

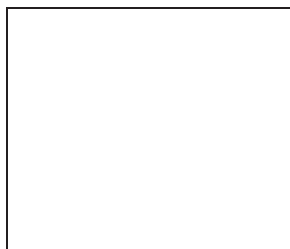

Sello del establecimiento

**+34 902 090 079**  
**+34 91 713 94 98**

**INNOVA CELULAR SL**  
C/ Severo Ochoa N° 9 nave 8B  
28521 Rivas-Vaciamadrid  
Madrid

